Nature Occitane
VOYAGES SPORTS & NATURE
05 61 57 15 61



LA VÉLODYSSÉE À VÉLO, ARCACHON À BIARRITZ

Séjour sur la Vélodyssée tout compris
Ce séjour sur la côte Ouest française vous fait découvrir un des plus beaux tronçons de la Vélodyssée qui va de Roscoff à Hendaye.

Plongez au cœur des forêts landaises et glissez sur les côtes basques au gré du vent. Cet itinéraire de presque 260km vous offre un dépaysement garantit associé à un inévitable voyage gastronomique dans ces régions.

Séjour 5 jours / 4 nuits à partir de 590€

JOUR PAR JOUR

JOUR 1 VISITE D'ARCACHON À VÉLO OU À PIED

Accueil à Arcachon

Vous arrivez au grand air iodé de la Gironde, composé de paysages remarquables : des vignes bordelaises au pins maritimes, il n'y a que quelques coups de pédales. Mais ces conifères ne cachent pas seulement une faune extraordinaire, ils révèlent aussi des panoramas vivifiants. Une fois arrivé à Arcachon n'hésitez pas à vous laisser séduire par ces villages ostréicoles typiques et ancrés dans l'histoire de ce territoire.

Dîner libre et nuit à Arcachon.

JOUR 2 LA VÉLODYSSÉE D'ARCACHON À BISCARROSSE

Vélo : 35km

Après une nuit paisible, vous prenez la route vers le soleil et les plages de Biscarrosse. Nous vous conseillons bien sûr, l'immanquable Dune du Pilat et les plages océaniques aux alentours qui vous offriront de belles rencontres incongrues entre cigognes et hérons. Si vous voulez profiter des plages pour faire une halte ou vous tester aux sports nautiques, la plage de la Salie est idéale pour son sable fin et ses aménagements pour la glisse.

Dîner libre et nuit à Biscarrosse.

JOUR 3 LA VÉLODYSSÉE DE BISCARROSSE PLAGE À MIMIZAN

Vélo : 58km

Après avoir longé les plages atlantiques, vous voilà replongés à l'ombre des pins landais prêts pour une escapade paisible à la rencontre des vieux puits de pétrole avoisinant la cité landaise de Parentis-en-Born. Et quoi de mieux qu'une agréable pause près du lac d'Aureilhan pour découvrir les quelques 300 variétés de fleurs et d'arbustes le longeant. Non loin des usines de papeteries prenez le temps de découvrir la station littorale de Mimizan, votre point d'arrivée. Que ce soit en longeant le bord d'océan réputé pour son esprit des sports de glisse, soit par l'intérieur de ses terres et son atmosphère plus champêtre et naturelle.

Dîner libre et nuit à Mimizan.

Suggestion 2 : Nuit supplémentaire à Mimizan
Possibilité de pouvoir profiter de la base de loisir nautique et de toutes les activités que cette dernière propose. Envie d'exploration ou d'une simple balade sur le lac de Mimizan ? Embarcation du Pacifique (pirogue Hawaïenne), cours que Kayaksurf ou de Paddle sont au rendez vous pour vous offrir des moments de plaisir sportifs.
(Voir les options dans l'onglet prix).

JOUR 4 LA VÉLODYSSÉE DE MIMIZAN À CAPBRETON

Vélo : 81km

Prochaine étape, Capbreton ! Mais avant cela, retour à la quiétude et aux paysages sauvages que la forêt landaise permet d'admirer. Nous vous recommandons cependant de vous stopper quelques temps sur la plage de Lespecier pour profiter du cadre photogénique et chaleureux qu'offre cette dernière. Il faut également saluer le majestueux phare de Contis-plage, le plus grand de la province des Landes. Le chemin continue en passant par Léon, Moliets-et-Maa ainsi que Vieux-Boucau, trois villes incontournables qui s'offrent à vous le temps d'une journée pour flâner dans leurs rues authentiques et pleines de vie.
Vous arrivez maintenant dans la ville ou le surf est roi et ou les amoureux de cette discipline viennent rencontrer les plus belles déferlantes. Profitez de la soirée pour longer le bord de plage, aller prendre une photo de l'océan depuis l'estacade ou manger une glace !

Dîner libre et nuit à Capbreton.

JOUR 5 LA VÉLODYSSÉE DE CAPBRETON À BIARRITZ

Vélo : 45.5km

Dernier jour du voyage au cœur des Landes avant de découvrir les trésors du Pays Basque. En passant par Bayonne, vous aller découvrir le sens de l'hospitalité des basques : entre sites exceptionnels, gastronomie et patrimoine immatériel vous ne serez pas déçu du détour. A vous la merveilleuse découverte du parc écologique d'Izadia ou de la grotte de la chambre d'amour et son quartier pour les plus curieux. Juste avant votre lieu d'arrivée prenez le temps d'un petit détour vers la Pointe de St-Martin qui abrite la falaise du Dout et son phare.
Vous arrivez enfin à destination, devant vous Biarritz, l'océan à perte de vue, ses hortensias et ses palmiers... Bien sûr que serait Biarritz sans le côté carte postale du magnifique Rocher de la Vierge ? Le point de vue de ce bout de jetée vous coupera le souffle pour sûr.

Dîner et nuit libre à Biarritz.

--

Avertissement
Les étapes et les hébergements partenaires mentionnés sur le site sont ceux que nous privilégions. En fonction de votre date d'inscription, il se peut que nous devions réserver pour vous un autre hébergement de même catégorie ou des étapes différentes. Pour les inscriptions "de dernière minute", il arrive que nous soyons amenés à vous proposer des hébergements moins confortables notamment au cours de la haute saison d'été. Nous connaissons parfaitement les différentes options d'hébergements possibles pour chaque étape : nous choisirons pour vous la meilleure offre disponible au moment de votre inscription.

DATES & PRIX

Nous vous proposons 2 gammes d'hébergement pour ce séjour :

Formule	Chambre double *2 pers.*	Chambre twin *2 pers.*	Chambre triple *3 pers.*	Chambre simple *1 pers.*
Gamme Confort				
D'Arcachon à Biarritz - Basse saison *5 jours / 4 nuits*	590 €	610 €	550 €	1 090 €
D'Arcachon à Biarritz - Haute saison *5 jours / 4 nuits*	740 €	760 €	640 €	1 340 €

Gamme Privilège				
D'Arcachon à Biarritz - Basse saison *5 jours / 4 nuits*	790 €	810 €	-	1 390 €
D'Arcachon à Biarritz - Haute saison *5 jours / 4 nuits*	1 060 €	1 080 €	-	1 990 €

NB : les prix sont indiqués par personne.

NB : les prix sont indiqués par personne.

Réduction dès 4 participants.

En fonction des disponibilités au moment de votre réservation, il se peut qu'un supplément vous soit appliqué pour certaines de vos prestations.

Basse saison: du 12/04 au 31/05/2026 et du 01/10 au 14/10/2026
Haute saison: du 01/06 au 30/09/2026
Départ le jour de votre choix.

En dehors de ces périodes, nous consulter.
NB : Ces saisons sont justifiées par le fait que nous organisons les transferts de manière privative pour votre groupe en basse saison.
Le taxi transfère uniquement vos bagages à cette période de l'année.

Pour les inscriptions de "dernière minute" (à moins de 15 jours de la date de départ) des suppléments relatifs au transport/transfert de vos bagages peuvent s'appliquer en fonction du nombre de personnes et du nombre d'étapes sur le séjour.

FORFAIT de 50€ pour l'ensemble du séjour pour les enfants dormant encore en lit bébé.

NOTRE PRIX COMPREND :

- Les 5/7 nuits dans des hôtel**
- Les petits déjeuners
- Le transfert des bagages (1 bagage étiqueté par pers., max 15km par bagage)
- L'assistance téléphonique 7j/7
- Les taxes de séjour
- Votre road-book en version numérique sur votre smartphone

NOTRE PRIX NE COMPREND PAS :

- La location du vélo (location à partir de deux vélos)

(Pour la location d'un seul vélo, nous consulter)

- Les transferts de votre domicile au point de rendez-vous et dispersion
- L'emplacement parking de votre véhicule pour la durée du séjour
- Les déjeuners et les dîners
- Les dépenses personnelles, les boissons
- Les frais d'inscriptions de 20€ par dossier
- Notre assurance vélo
- Assurance annulation / assistance / rapatriement (7,5% du prix de votre séjour et à souscrire lors de votre inscription)

De manière générale tout ce qui n'est pas cité dans « Notre prix comprend »

OPTIONS

OPTIONS, SUPPLÉMENTS ET RÉDUCTIONS :

GAMME CONFORT	
RÉDUCTIONS	
Réduction "sans transfert de bagages"	-110 €
SUPPLÉMENTS	
Rendez-vous à Biarritz pour récupération des vélos (prix par famille)	89 €

LOCATION D'ÉQUIPEMENT	
Journée supplémentaire de location d'un vélo (VTC)	255 €
Location d'un vélo à assistance électrique (VAE) pour tout le séjour (livraison & rapatriement inclus), 4 jours	15 €
Location d'un vélo (VTC) pour tout le séjour (livraison & rapatriement inclus), 4 jours	390 €
Journée supplémentaire de location d'un vélo à assistance électrique (VAE)	15 €
Location d'une 2° sacoche arrière étanche pour tout le séjour	40 €
NUITS SUPPLÉMENTAIRES AU DÉPART OU À L'ARRIVÉE	
Nuit supplémentaire à Arcachon en chambre double / twin (petit-déjeuner inclus) - Basse saison	80 €
Nuit supplémentaire à Arcachon en chambre triple (petit-déjeuner inclus) - Basse saison	80 €
Nuit supplémentaire à Arcachon en chambre simple (petit-déjeuner inclus) - Basse saison	140 €
Nuit supplémentaire à Biarritz en chambre double / twin (petit-déjeuner inclus) - Basse saison	70 €
Nuit supplémentaire à Biarritz en chambre triple (petit-déjeuner inclus) - Basse saison	80 €
Nuit supplémentaire à Biarritz en chambre simple (petit-déjeuner inclus) - Basse saison	140 €
Nuit supplémentaire à Arcachon en chambre double / twin (petit-déjeuner inclus) - Haute saison	100 €
Nuit supplémentaire à Arcachon en chambre triple (petit-déjeuner inclus) - Haute saison	114 €
Nuit supplémentaire à Arcachon en chambre simple (petit-déjeuner inclus) - Haute saison	180 €
Nuit supplémentaire à Biarritz en chambre double / twin (petit-déjeuner inclus) - Haute saison	110 €
Nuit supplémentaire à Biarritz en chambre triple (petit-déjeuner inclus) - Haute saison	104 €
Nuit supplémentaire à Biarritz en chambre simple (petit-déjeuner inclus) - Haute saison	190 €
NOS SUGGESTIONS DURANT VOTRE SÉJOUR	
Nuit supplémentaire à Mimizan en chambre double / twin (petit-déjeuner inclus) - Basse saison	70 €
Nuit supplémentaire à Mimizan en chambre triple (petit-déjeuner inclus) - Basse saison	60 €
Nuit supplémentaire à Mimizan en chambre simple (petit-déjeuner inclus) - Basse saison	120 €
Nuit supplémentaire à Mimizan en chambre double / twin (petit-déjeuner inclus) - Haute saison	100 €
Nuit supplémentaire à Mimizan en chambre triple (petit-déjeuner inclus) - Haute saison	75 €
Nuit supplémentaire à Mimizan en chambre simple (petit-déjeuner inclus) - Haute saison	150 €
GAMME PRIVILÈGE	
RÉDUCTIONS	
Réduction "sans transfert de bagages"	-110 €
SUPPLÉMENTS	
Rendez-vous à Biarritz pour récupération des vélos (prix par famille)	89 €
LOCATION D'ÉQUIPEMENT	
Journée supplémentaire de location d'un vélo (VTC)	255 €
Location d'un vélo à assistance électrique (VAE) pour tout le séjour (livraison & rapatriement inclus), 4 jours	15 €
Location d'un vélo (VTC) pour tout le séjour (livraison & rapatriement inclus), 4 jours	390 €
Journée supplémentaire de location d'un vélo à assistance électrique (VAE)	15 €
Location d'une 2° sacoche arrière étanche pour tout le séjour	40 €
NUITS SUPPLÉMENTAIRES AU DÉPART OU À L'ARRIVÉE	
Nuit supplémentaire à Arcachon en chambre double / twin (petit-déjeuner inclus) - Basse saison	130 €
Nuit supplémentaire à Arcachon en chambre triple (petit-déjeuner inclus) - Basse saison	140 €
Nuit supplémentaire à Arcachon en chambre simple (petit-déjeuner inclus) - Basse saison	200 €
Nuit supplémentaire à Biarritz en chambre double / twin (petit-déjeuner inclus) - Basse saison	100 €
Nuit supplémentaire à Biarritz en chambre triple (petit-déjeuner inclus) - Basse saison	0 €
Nuit supplémentaire à Biarritz en chambre simple (petit-déjeuner inclus) - Basse saison	170 €
Nuit supplémentaire à Arcachon en chambre double / twin (petit-déjeuner inclus) - Haute saison	215 €
Nuit supplémentaire à Arcachon en chambre triple (petit-déjeuner inclus) - Haute saison	177 €

Nuit supplémentaire à Arcachon en chambre simple (petit-déjeuner inclus) - Haute saison	370 €
Nuit supplémentaire à Biarritz en chambre double / twin (petit-déjeuner inclus) - Haute saison	130 €
Nuit supplémentaire à Biarritz en chambre triple (petit-déjeuner inclus) - Haute saison	0 €
Nuit supplémentaire à Biarritz en chambre simple (petit-déjeuner inclus) - Haute saison	220 €
NOS SUGGESTIONS DURANT VOTRE SÉJOUR	
Nuit supplémentaire à Mimizan en chambre double / twin (petit-déjeuner inclus) - Basse saison	100 €
Nuit supplémentaire à Mimizan en chambre triple (petit-déjeuner inclus) - Basse saison	130 €
Nuit supplémentaire à Mimizan en chambre simple (petit-déjeuner inclus) - Basse saison	200 €
Nuit supplémentaire à Mimizan en chambre double / twin (petit-déjeuner inclus) - Haute saison	115 €
Nuit supplémentaire à Mimizan en chambre triple (petit-déjeuner inclus) - Haute saison	0 €
Nuit supplémentaire à Mimizan en chambre simple (petit-déjeuner inclus) - Haute saison	215 €

NB : les prix s'entendent par personne.

HÉBERGEMENTS

Gamme Confort

HÔTEL* À ARCACHON**

Idéalement situé à quelques pas du centre-ville et des plages d'Arcachon, l'Hôtel vous accueille dans une élégante villa classée du XIXe siècle. Entouré de magnolias et de palmiers, l'établissement propose des chambres climatisées récemment rénovées ainsi qu'une agréable piscine extérieure dans un cadre verdoyant et reposant.



dre paisible et naturel pour un séjour détente. Ses chambres confortables, son restaurant aux saveurs du Sud-Ouest et son jardin ombragé en font un lieu idéal pour se ressourcer entre plage, forêt et balades à vélo. Labellisé "Écolabel Européen", l'établissement s'engage pour un tourisme plus responsable. Les activités à proximité feront de ce lieu un point d'étape parfait pour découvrir la côte landaise



ambiance simple et chaleureuse. Ses chambres confortables, son emplacement central et ses services pratiques en font une adresse idéale pour profiter de l'océan, des commerces et des pistes cyclables de la côte landaise. Un vrai havre de paix et de repos.



se idéale pour les voyageurs en quête de détente et de nature. Engagé dans une démarche écoresponsable, l'établissement privilégie les circuits courts, limite son impact environnemental et encourage la mobilité douce avec location et garage à vélos. Une escale confortable et durable au cœur de la côte landaise.

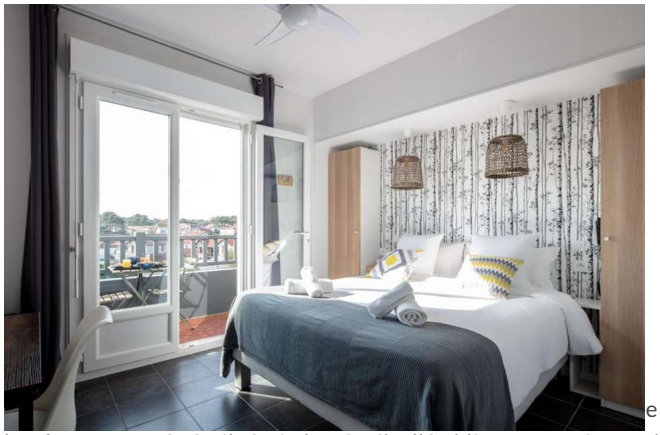

e face à l'océan. Avec ses chambres à la décoration épurée, sa restauration locale et son accès facile à pied ou à vélo, l'établissement mise sur la simplicité, la nature et une démarche durable, en plein cœur de Biarritz.



Ses chambres décorées avec soin, dotées de mobilier sur-mesure et mises en
t. Depuis ses espaces cosy, salon d'accueil, bibliothèque, bar convivial,
er le petit-déjeuner, l'hôtel combine l'intimité et le charme du Bassin

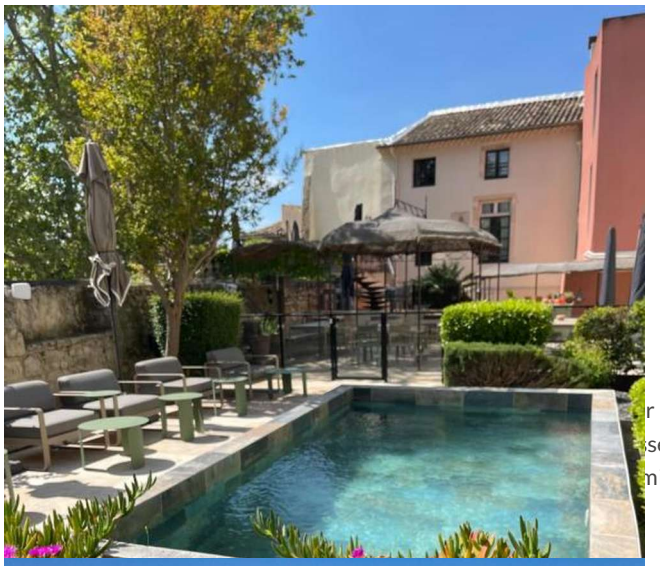

r unique où l'eau et le ciel se confondent. Toutes les chambres bénéficient
sement associe patrimoine et modernité, avec des équipements haut de
mique et chambres climatisées insonorisées: une belle étape pour un séjour



la nature landaise. Chambres avec balcon, piscine chauffée, restaurant en terrasse et vue imprenable sur l'eau : tout y invite au calme et à la détente. L'idéal pour un séjour ressourçant pendent votre voyage à vélo entre lac, forêt et océan.



, entre mer et bien-être. Ses chambres entièrement rénovées dans un style
prenable sur l'océan, son spa et sa terrasse panoramique invitent à la détente.
l Européen. Un lieu raffiné où confort et responsabilité se rencontrent.



, l'Hôtel mêle charme d'époque et confort contemporain. À quelques minutes à pied des plages et du centre-ville, il offre une atmosphère intime et raffinée, idéale pour un séjour au calme sur la côte basque pour terminer votre séjour à vélo.



Nos hébergements sont ceux que nous privilégions. En fonction de votre date d'inscription, il se peut que nous réservions pour vous un autre hébergement de même catégorie.

DÉTAILS

LES VÉLOS QUE NOUS PROPOSONS POUR VOTRE SÉJOUR :

LE VÉLO MUSCULAIRE :



- Modèle Arcade Escape VTC mixte
- Plusieurs tailles de cadre pour s'adapter à votre taille
- 21 vitesses à gâchettes
- Cadre en aluminium
- Géométrie de cadre facilitant l'enjambement
- Potence réglable (pour adopter une position plus allongée ou relevée)
- Béquille arrière (pratique avec les sacoches arrières chargées)
- Porte bagage

Ce vélo est léger, pratique et confortable.

NB: Le vélo ci-dessus est celui que nous privilégions. En fonction de votre date d'inscription, il se peut que nous réservions pour vous un autre vélo de même catégorie.

LE VÉLO À ASSISTANCE ÉLECTRIQUE :



- Modèle Arcade Performance VAE mixte
- Au moins 3 niveaux d'assistance
- 7 vitesses minimum
- 80km à 150km d'autonomie
- Moteur central dans le pédalier
- Cadre en aluminium
- Géométrie de cadre facilitant l'enjambement
- Béquille arrière (pratique avec les sacoches arrières chargées)
- Porte bagage

Ce vélo permet d'accompagner vos efforts, en somme une belle alternative pour faire un petit peu plus de kilomètres par jour.

NB: Le vélo ci-dessous est celui que nous privilégions. En fonction de votre date d'inscription, il se peut que nous réservions pour vous un autre vélo de même catégorie.

TOUT VOTRE ÉQUIPEMENT EST INCLUS :

Sacoche arrière étanche Thule de 25l
Sacoche guidon étanche Thule avec porte smartphone / roadbook
Antivol pour deux vélos
Kit de réparation
Casque fournis gratuitement sur demande (merci de bien vouloir nous faire la demande dès votre inscription)

ASSURANCE VOL ET ASSISTANCE : NATURE OCCITANE VOUS ASSURE

En cas d'incident le long du parcours (vol, casse ne résultant pas de l'usure...), nous assurons tout le matériel pour seulement :

- 2€ par jour et par vélo et/ou par équipement
- 3€ par jour et par vélo à assistance électrique

À VOTRE CHARGE EN CAS DE VOL DU VELO OU DE L'EQUIPEMENT :

Franchise - Sans assurance :

Vélo musculaire : 595€
Vélo à assistance électrique : 2 745€
Tarif de la réparation en cas de casse

Franchise - Avec assurance :

Vélo musculaire : 59,50€
Vélo à assistance électrique : 274,50€ +10% de la réparation en cas de casse

A votre charge en cas de vol ou de perte d'un équipement :

Sacoche arrières : 50€
Antivol : 75€
Kit de réparation : 25€
Casque : 50€

NB: La déclaration de vol du commissariat est à fournir à Nature Occitane obligatoirement dans les deux cas dans un délai de 48h après les faits.

STATIONNEMENT DE VOTRE VÉHICULE DURANT VOTRE SÉJOUR

À BORDEAUX

Pour plus de sécurité, nous pouvons vous conseiller un parking sécurisé économique, situé tout proche de la gare Bordeaux Saint-Jean.
Cliquez ici pour calculer le tarif pour votre séjour ou réserver votre place.

À ARCACHON

Pour plus de sécurité, nous pouvons vous conseiller deux parkings sécurisés, situé tout proche de la gare d'Arcachon.
Cliquez ici pour calculer le tarif pour votre séjour ou réserver votre place.

Pour information : Les places vélo dans les trains sont limitées et nécessitent généralement une réservation spécifique. Elles peuvent être complètes plusieurs semaines à l'avance, en particulier pendant la saison touristique. Nous vous recommandons de réserver vos billets et vos emplacements vélo dès que votre séjour est confirmé.

COMMENT S'Y RENDRE ?

Afin de limiter vos émissions de CO_2, nous vous encourageons à utiliser les transports en commun ou faire du covoiturage. Nous nous chargerons de rapatrier nos vélos depuis votre point d'arrivée.

→ SI VOUS VENEZ EN TRAIN :

La gare d'Arcachon est celle située au plus près du point de départ de votre séjour à vélo. La gare est à 50 minutes de Bordeaux, à 2h40 de Paris et à 3h40 de Toulouse.

→ SI VOUS VENEZ EN AVION :

L'aéroport de Bordeaux Mérignac est le plus proche et est desservit par une navette vers le centre ville. Vous pouvez alors partir depuis le centre ville si vous commencez à Bordeaux ou pour prendre un TER en direction d'Arcachon depuis la gare de Bordeaux Saint-Jean.

→ SI VOUS VENEZ EN VOITURE :

Depuis Paris : Prendre l'A10 en direction de Bordeaux / Prendre l'A10 puis l'A60 (A630) en direction d'Arcachon.
Depuis Toulouse : Prendre l'A62 puis l'A63 en direction de Bordeaux / Prendre l'A62 puis l'A60 (A630) en direction d'Arcachon.

ÉQUIPEMENT CONSEILLÉ

Prévoyez un sac de voyage ou une valise pour les affaires de rechange de la semaine. Transporté par les véhicules, vous le retrouverez chaque soir dans votre hébergement.

Vêtements :
- 1 chapeau de soleil ou casquette (casque fourni sur demande au moment de votre inscription)
- 1 foulard
- T-shirts respirant. Eviter le coton, très long à sécher ; préférer t-shirts manches courtes (matière respirante)
- 1 polaire
- 1 veste de type Gore-tex, imperméable et respirant
- 2 cuissards (court ou long) de préférence rembourrés pour plus de confort sur le vélo

NB : Le cuissard doit se porter à même la peau.

- 1 pantalon confortable pour le soir
- Sous-vêtements
- Chaussettes. Eviter les chaussettes type "tennis" (coton), très longues à sécher
- 1 maillot de bain

Chaussures :
- 1 paire de chaussures multi-activités pour faire du vélo et pour se balader
- Tennis ou sandales pour le soir

Équipement :
- 1 paire de lunettes de soleil
- 1 couteau de poche (à mettre dans le bagage allant en soute si vous prenez l'avion)
- Nécessaire de toilette
- Papier hygiénique
- Crème solaire
- Crème apaisante anti-frottements

Cette liste doit être adaptée en fonction de la saison choisie.